

## Informatie bij uitkeringspecificatie januari 2017

Zoals gebruikelijk vinden per 1 januari wijzigingen plaats in wettelijke regels, die van invloed zijn op de inhoudingen op de pensioenuitkering. Hierdoor zal de netto-pensioenuitkering afwijken van het bedrag dat in december 2016 door SPF werd uitgekeerd. In deze nieuwsbrief komen de belangrijkste wijzigingen aan de orde.

### Januari 2017: netto-uitkering wijzigt

Voor het merendeel van de pensioengerechtigden zal de netto-uitkering vanaf januari 2017 wijzigen. In grote lijnen zijn daar twee oorzaken voor:

1. In 2017 gelden nieuwe belastingtabellen. Het belastingtarief van de eerste schijf is licht verhoogd. De tarieven van de tweede en de derde schijf zijn daarentegen verlaagd. Sommige heffingskortingen worden sneller afgebouwd of verdwijnen. Het percentage voor de WLZ (Wet Langdurige Zorg), voorheen de AWBZ, is gelijk gebleven.
2. Gewijzigde inkomensafhankelijke bijdrage van de Zorgverzekeringswet. De wettelijk verplichte bijdrage voor de Zorgverzekeringswet (Zvw) wordt in 2017 lager, namelijk 5,4%. In 2016 was deze 5,5%. SPF is verplicht deze bijdrage over een inkomen van maximaal € 53.701 (was in 2016: € 52.763) per jaar in te houden.

Dit zijn beslissingen van de overheid. Het pensioenfonds heeft hier geen invloed op. Meer informatie hierover is te vinden op de website van de Belastingdienst: [www.belastingdienst.nl](http://www.belastingdienst.nl).

### Fiscale jaaropgave

De fiscale jaaropgave van het door SPF uitgekeerde pensioen over 2016 wordt in de loop van februari naar de huisadressen gestuurd en in 'Mijn pensioen' (het digitale dossier) van de pensioengerechtigden geplaatst. De fiscale jaaropgave is nodig bij de belastingaangifte over het jaar 2016.



Voor alle pensioenvragen  
**Pension Desk SPF**  
**Telefoon:**  
**045 5788100**  
**e-mail:**  
Info.PensioenfondsSABIC@dsm.com

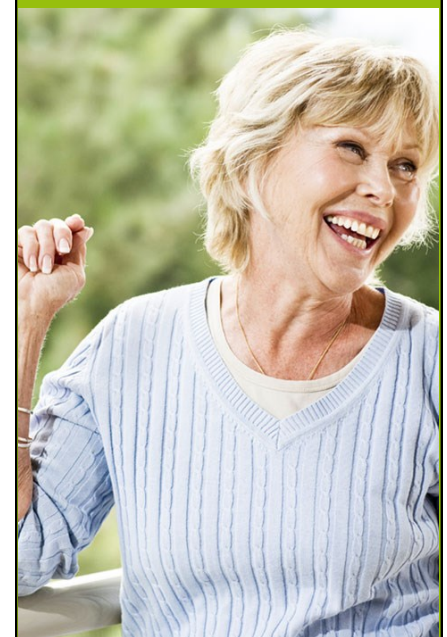

If you would like to receive this  
newsletter in English,  
call +31 (0)45 5788100  
or send your request to  
[Info.pensioenfondsSABIC@dsm.com](mailto:Info.pensioenfondsSABIC@dsm.com)

## Betaaldata 2017

SPF zorgt ervoor dat het pensioen op de 27<sup>ste</sup> van de maand op de bankrekening staat. Als de 27<sup>ste</sup> echter in een weekend valt, wordt het pensioen eerder uitbetaald.

Betaaldata 2017 SPF Pensioenuitkeringen	
Maand	Dag
Januari	27
Februari	27
Maart	27
April	26
Mei	26
Juni	27
Juli	27
Augustus	25
September	27
Oktober	27
November	27
December	20

## Naheffing inkomstenbelasting

Een naheffing van inkomstenbelasting kan onder meer worden voorkomen door ervoor te kiezen door SPF maandelijks meer loonheffing te laten inhouden.

SPF kan echter niet het bedrag berekenen waarmee de loonheffing aangepast moet worden. De hoogte van de aanpassing dient men zelf (mogelijk met hulp van een financieel adviseur) te berekenen en schriftelijk door te geven aan SPF.

## Lagere belastingtarieven vanaf AOW-leeftijd

Vanaf 2013 wordt de AOW-leeftijd stapsgewijs verhoogd. Voor wie in 2017 de AOW-uitkering start, gelden vanaf dat moment de lagere belastingtarieven. In de periode daarvoor gelden dus nog de hogere belastingtarieven.

## Toekomstige wijziging van bankrekeningnummer

Wie zijn SPF-pensioenuitkering op een andere bankrekeningnummer wil laten overmaken, moet dat schriftelijk (met een handtekening en vermelding van het administratienummer) doorgeven. Hierbij moet het volgende in acht worden genomen:

- Geef het volledige IBAN door (voor Nederland 18-tekens lang). Bij een buitenlandse bankrekening dient ook de BIC/Swift-code van de bank te worden opgegeven.
- Voeg bij het schriftelijk, ondertekend verzoek om het IBAN te wijzigen een kopie van een bankafschrift of een print van internetbankieren, waarop het IBAN, de naam en het adres vermeld zijn. Tevens dient een kopie van uw identiteitsbewijs te worden bijgevoegd.

